

Maatwerktraject integrale aanpak laaggeletterdheid

Hoe organiseer je praktisch meer integraal beleid rond laaggeletterdheid?

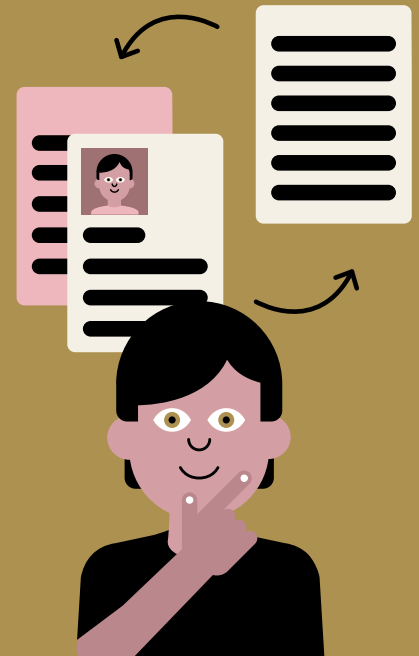

Samenhang in sociaal domein

Samen willen we zoveel mogelijk mensen die moeite hebben met basisvaardigheden bereiken. En ze passend aanbod bieden. Daarom is het belangrijk om in gemeenten op een integrale manier aan de slag te gaan. Eenvoudig is dat niet, maar wel noodzakelijk. Want we weten intussen dat laaggeletterdheid samenhangt met veel beleidsthema's in het sociaal domein. Het raakt bijvoorbeeld aan financiële zelfredzaamheid, werk en gezondheid.

Mensen zo goed mogelijk helpen

Met integraal beleid kunnen we de samenwerking tussen de verschillende beleids-terreinen verbeteren. Zo kunnen we mensen die moeite hebben met basisvaardigheden zo goed mogelijk helpen. Hierdoor worden ze zelfredzamer. Als gemeente bespaar je hiermee ook geld en tijd. Hoe pak je dit aan? Door mee te doen aan ons Maatwerktraject integrale aanpak.

Maatwerktraject integrale aanpak

- Het Maatwerktraject is een interventie die gemeenten helpt om vanuit meerdere beleidsterreinen de aanpak van basisvaardigheden met elkaar te verbinden. Daarbij kijken we naar de **specifieke behoefte** van elke gemeente.
- Samen met de Universiteit Utrecht (USBO) ontwikkelden we een **model** dat de basis is voor ons Maatwerktraject. Dit model brengt in kaart waar in een gemeente de betrokkenheid, middelen en ondersteuning aanwezig zijn om op een structurele manier aan de slag te gaan met basisvaardigheden.
- Voor de ontwikkeling van het model werkten we in 2022 samen met 5 gemeenten die hun **ervaringen** deelden.
- Al **28 gemeenten** startten met ons Maatwerktraject integrale aanpak (peildatum december 2023).

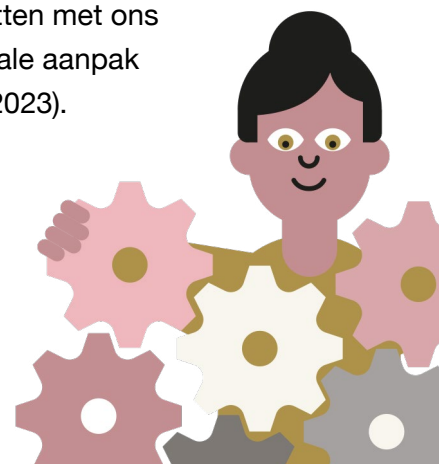

Wat levert het Maatwerktraject op?

Afhankelijk van de vraag waarmee de gemeente aan de slag gaat, kan het Maatwerktraject het volgende opleveren:

- **Inzicht** welke beleidsterreinen binnen jouw gemeente de meeste kans bieden voor een effectieve integrale aanpak.
- **Meer draagvlak** binnen de gemeente voor een integrale aanpak van laaggeletterdheid.
- **Concrete acties** om de integrale aanpak binnen een gemeente in 10 maanden te verbeteren.
- **Een netwerk** van gemeenten en adviseurs die samen leren, innoveren en kennisdelen.
- **Meer regie en sturing** op de integrale aanpak van laaggeletterdheid binnen een gemeente.
- **Een verbetering** van de integrale aanpak van laaggeletterdheid binnen het gekozen beleidsdomein.

5 stappen in 10 maanden

- 1 Inventariseren hoe integraal de aanpak basisvaardigheden nu op basis van het model.
- 2 Prioriteren van beleidsdomeinen en -afdelingen voor verdere samenwerking.
- 3 Formuleren van concrete verbeteracties.
- 4 Mobiliseren van (nieuwe) partners en uitvoeren van de verbeteracties.
- 5 Evalueren: waar is het beleid meer integraal geworden? Daarna kan de gemeente de stappen opnieuw doorlopen.

“In de uitvoering liep het al best goed met onze integrale aanpak, maar intern waren er nog verbeterpunten. Door mee te doen aan het Maatwerktraject hebben we meer inzicht gekregen. We weten nu beter waar we aan moeten werken. Ik raad het echt aan om mee te doen. Het geeft overzicht en helpt je focus aan brengen.”

Annelies van der Laan,
beleidsadviseur van de
gemeente Assen



Aan de slag

- Heb je interesse om mee te doen met het Maatwerktraject? Meld je dan aan via onze adviseur in jouw regio. Het maakt niet uit hoe ver jouw gemeente al is met de integrale aanpak van laaggeletterdheid.
- De inzet van het Maatwerktraject hoort bij de ondersteuning van Stichting Lezen en Schrijven aan gemeenten. Aan het traject zijn geen kosten verbonden. We vragen alleen een tijdsinvestering van 70 uur in 10 maanden van de deelnemende gemeenten. Deze uren passen vaak binnen de bestaande plannen bij het lokale beleid.

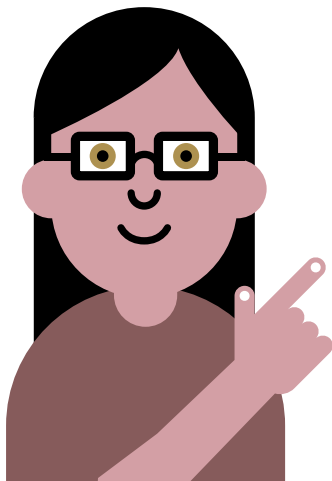

Meer weten en contact

Meer informatie vind je op

 www.lezenenschrijven.nl/maatwerktraject

Of neem contact op met onze adviseur in jouw regio via

 www.lezenenschrijven.nl/regionale-adviseurs

of projectleider Aleida Berghorst via

 aleidaberghorst@lezenenschrijven.nl

 info@lezenenschrijven.nl

 070 - 302 26 60

Een samenleving waarin iedereen meedoet

In Nederland hebben 2,5 miljoen volwassenen moeite met lezen, schrijven of rekenen. Daardoor hebben ze ook vaak moeite met een computer of een smartphone. Dat heeft veel gevolgen. Een baan vinden, gezond leven en grip hebben op je geldzaken is dan lastiger. Wij zetten ons ervoor in dat iedereen kan lezen, schrijven en rekenen. Daarom maken we laaggeletterdheid onderwerp van gesprek bij het publiek en de politiek. Dat doen we met advies en campagnes. We ondersteunen gemeenten bij beleidsontwikkeling en beleidsuitvoering. En we ondersteunen organisaties met scholing, onderzoek en lesmateriaal. Want een samenleving waarin iedereen meedoet, daar hebben we allemaal wat aan.